



Anas SpA Società con Socio Unico

Cap. Soc. € 2.269.892.000,00 – Iscr. R.E.A. 1024951 – P.IVA 02133681003 – C.F. 80208450587

Sede legale: Via Monzambano, 10 – 00185 Roma – Tel. 06 44461 - Fax 06 4456224

Sede Compartimentale: Via Isonzo, 15 - Casella Postale 454 – Ancona Città – 60124 Ancona

Tel. 071 5091 - Fax 071 200400

Compartimento della Viabilità per le Marche

Centro A Nucleo B
Ordinanza n° 4

ANAS S.p.A.



Prot. CAN-0000152-P del 08/01/2010

4400872

Oggetto: SS. n° 16 “Adriatica”

Lavori di ripristino delle spire semaforiche al km 312+800

Alla **DIREZIONE GENERALE ANAS S.P.A.**
Via Monzambano, 10
00185 ROMA

Alla **SALA OPERATIVA NAZIONALE ANAS S.P.A.**
Via Portuense, 1531
00148 ROMA

(mail: d.molini@stradeanas.it)

(mail: salaoperativa@stradeanas.it)

Alla **SALA OPERATIVA COMPARTIMENTALE**
SEDE (mail: c.piccirillo@stradeanas.it)

Alla **PREFETTURA DI ANCONA**
(mail: prefettura.ancona@interno.it)

Al **COMPARTIMENTO DI POLIZIA STRADALE**
ANCONA
(mail: polstradacomp.an@poliziadistato.it)

Alla **QUESTURA DELLA POLIZIA DI STATO**
ANCONA
(mail: gab.quest.an@pecps.poliziadistato.it)

Al **COMANDO PROVINCIALE CARABINIERI**
ANCONA
(mail: provancco@carabinieri.it)

Al **COMANDO PROVINCIALE DEI VIGILI DEL FUOCO**
ANCONA
(mail: comando.ancona@vigilfuoco.it)

Alla **REGIONE MARCHE - ASSESSORATO VIABILITÀ**
ANCONA
(mail:funzione.mobilitatrasporti@regione.marche.it)

Alla **PROVINCIA DI ANCONA**
Via Ruggeri, 5
60122 ANCONA (FAX 071/54876)

Al **COMUNE DI OSIMO**
(mail: comune.osimo@emarche.it)

Alla **REDAZIONE DEL CORRIERE ADRIATICO**
ANCONA (mail: regione@corriereadriatico.it)

Alla **REDAZIONE DEL RESTO DEL CARLINO**
ANCONA (mail: cronaca.ancona@ilcarlino.net)

Alla **REDAZIONE DEL MESSAGGERO**
ANCONA (mail: ancona@ilmessaggero.it)

All' **AERDORICA S.P.A.**
FALCONARA (AN)
(mail: miconi@ancona-airport.com)

All' **AGENZIA ANSA**
ANCONA (mail: ansa.ancona@ansanet.it)

All' **AGENZIA GIORNALISTICA ITALIA**
ROMA (mail: redazione.nazionale@agi.it)

Alla **RAI**
ANCONA (mail: tg.marche@rai.it)

A **TV CENTRO MARCHE**
JESI (AN) (mail: redazione@tvcentromarche.it)

Al **C.C.I.S.S. – POSTAZIONE ANAS**
ROMA (mail: cciss@stradeanas.it)

Alla **TRASPORTOUNITO – FIAP**
00197 ROMA (mail: info@trasportounito.org)

Al **CENTRO OPERATIVO 118**
ANCONA
(mail: 118.ancona@ospedaliriuniti.marche.it)

Al **COMITATO PROVINCIALE CROCE ROSSA ITALIANA**
ANCONA
(mail: cri.ancona@gmail.com)

All' **IMPRESA CBV SOLEX S.P.A.**
Via Clementina, 6 (FAX 0731/86698)
60048 SERRA SAN QUIRICO (AN)

Al **CAPO CANTONIERE SORVEGLIANTE**
AUSILI Dario
Via A. Saffi, 3 (posta)
60020 AGUGLIANO (AN)

df

SINCERT





All' **AREA TECNICA ESERCIZIO**
Centro A - Nucleo B

(mail: f.morbidoni@stradeanas.it)
SEDE

All' **UFFICIO RELAZIONI CON IL PUBBLICO**
SEDE

Al **CATASTO STRADE**
SEDE

(mail: r.bontempo@stradeanas.it)

Per opportuna conoscenza e norma si trasmette copia dell'ordinanza relativa all'oggetto.

IL CAPO COMPARTIMENTO
(Ing. Oriele Fagioli)



Anas SpA Società con Socio Unico
Cap. Soc. € 2.269.892.000,00 – Iscr. R.E.A. 1024951 – P.IVA 02133681003 – C.F. 80208450587
Sede legale: Via Monzambano, 10 – 00185 Roma – Tel. 06 44461 - Fax 06 4456224
Sede Compartimentale: Via Isonzo, 15 - Casella Postale 454 – Ancona Città – 60124 Ancona
Tel. 071 5091 - Fax 071 200400
Compartimento della Viabilità per le Marche

Centro A Nucleo B
Ordinanza n° 4

ANAS S.p.A.



Prot. CAN-0000152-P del 08/01/2010
4400872

Strada Statale n° 16 “ADRIATICA”

IL CAPO COMPARTIMENTO

PREMESSO:

- che recentemente sono stati eseguiti i lavori di rifacimento del piano viabile all'interno dell'abitato di Stazione di Osimo lungo la SS. n° 16 “Adriatica”;
- che durante dette attività, sono state parzialmente manomesse le spire afferenti l'impianto semaforico al km 312+800 della SS. n° 16 “Adriatica”, in corrispondenza dell'incrocio con la S.P. n° 25 “di Osimo Stazione”;
- che pertanto occorre ripristinare la funzionalità totale dell'impianto semaforico suddetto;

CONSIDERATO che per motivi di carattere tecnico e per ragioni di sicurezza della circolazione stradale, occorre regolamentare il traffico in funzione dell'avanzamento delle lavorazioni suddette, mediante l'istituzione di un senso unico alternato, regolato da semaforo e/o movieri, dal km 312+600 al km 313+000 della SS. n° 16 “Adriatica”;

VISTI:

- gli Artt. 5 comma III e 6 comma IV lett. b del Codice della Strada D. Lgs. 30.04.1992 n° 285, che conferiscono all'Ente proprietario della strada il potere di stabilire con ordinanza obblighi, divieti e limitazione di carattere temporaneo o permanente alla circolazione stradale fuori dei centri abitati;
- l'Art. 7 del D.L. 8 luglio 2002 n° 138 convertito in legge con modificazioni dalla Legge 8 agosto 2002 n° 178;
- il D.M. 10.07.2002;

SENTITO il Responsabile del Procedimento;

ORDINA

L'istituzione del senso unico alternato, regolato da impianto semaforico e/o movieri, dal km 312+600 al km 313+000 della SS. n° 16 “Adriatica” dalle ore **0:00** del **11.01.2010** alle ore **24:00** del **16.01.2010**.

Dispone che la presente ordinanza sia inserita nella raccolta ufficiale agli atti di questo Compartimento e resa nota al pubblico mediante apposizione dei prescritti segnali stradali, come da schema allegato TAV. 65 - 66 del supplemento straordinario alla Gazzetta Ufficiale n° 226 del 26.09.2002, a cura e spese della ditta C.B.V. Solex s.p.a. –Serra San Quirico (AN), esecutrice dei lavori di cui sopra, la quale avrà l'obbligo della guardiania diurna e notturna dell'impianto segnaletico in argomento.

E' fatto obbligo a chi spetti di rispettarla e farla rispettare.

IL CAPO COMPARTIMENTO

(Ing. Oriolo Fagioli)

SINCERT



TAVOLA 66

Lavori sulla carreggiata con transito a senso unico alternato regolato da impianto semaforico

NOTA: la sezione disponibile, inferiore a 5,60 m, richiede la segnalazione di senso unico alternato

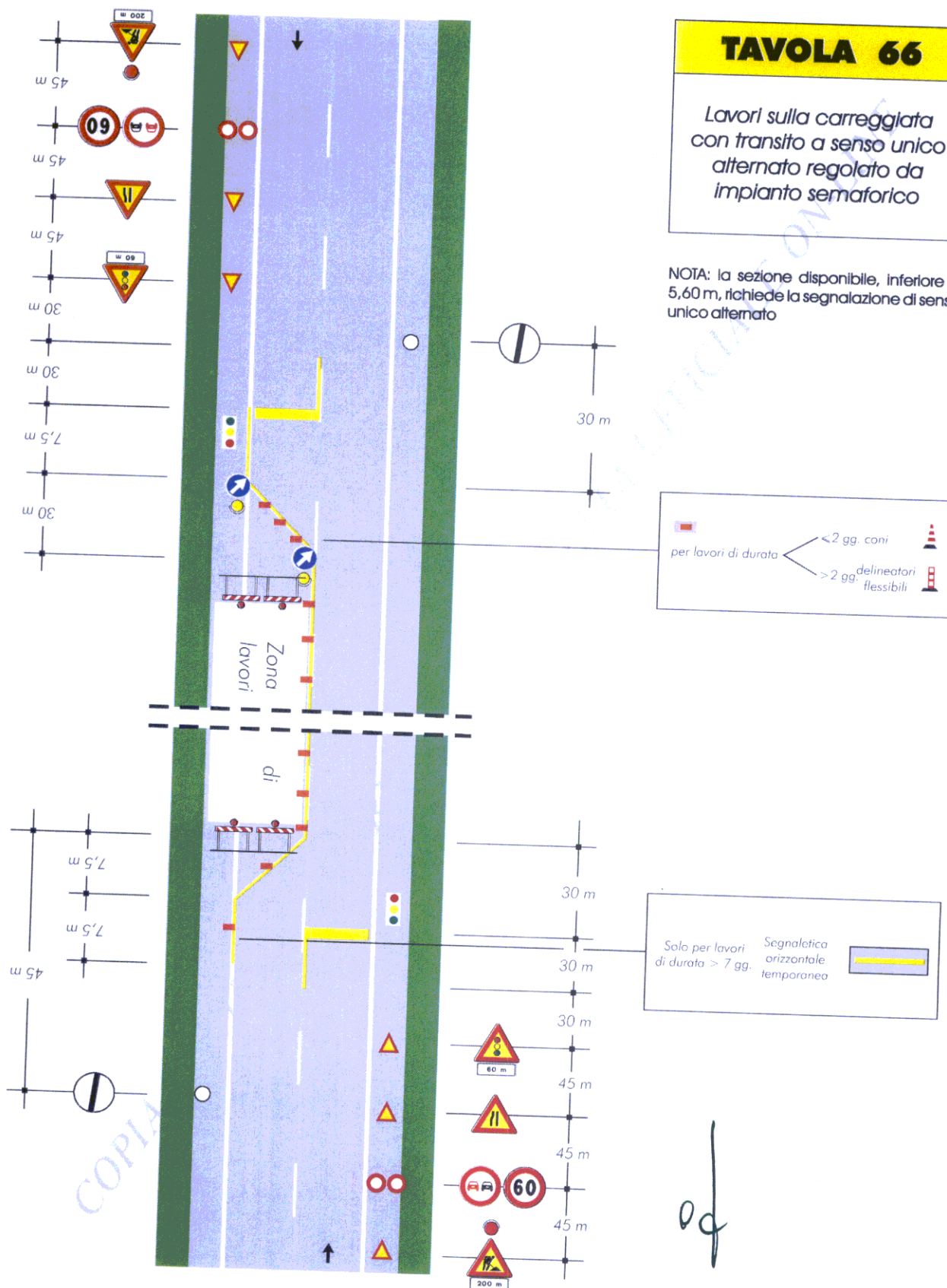

per lavori di durata

- < 2 gg. coni
- > 2 gg. delineatori flessibili

Solo per lavori di durata > 7 gg. Segnalatica orizzontale temporanea

of